Les cookies assurent le bon fonctionnement d'Openrunner. En utilisant nos services, vous acceptez l'utilisation des cookies. En savoir plus J'accepte

OPENRUNNER

vallon de jeansine

Randonnée Pédestre, 8.181km, Dénivelé 167m : Aurons -> Aurons

(0 votes; 0), 0 commentaire(s)

larandonneedesamis

Contactez l'auteur de ce parcours

Listez les parcours de cet auteur

ID:7843892 10.305 km | ID:7705298 8.181 km

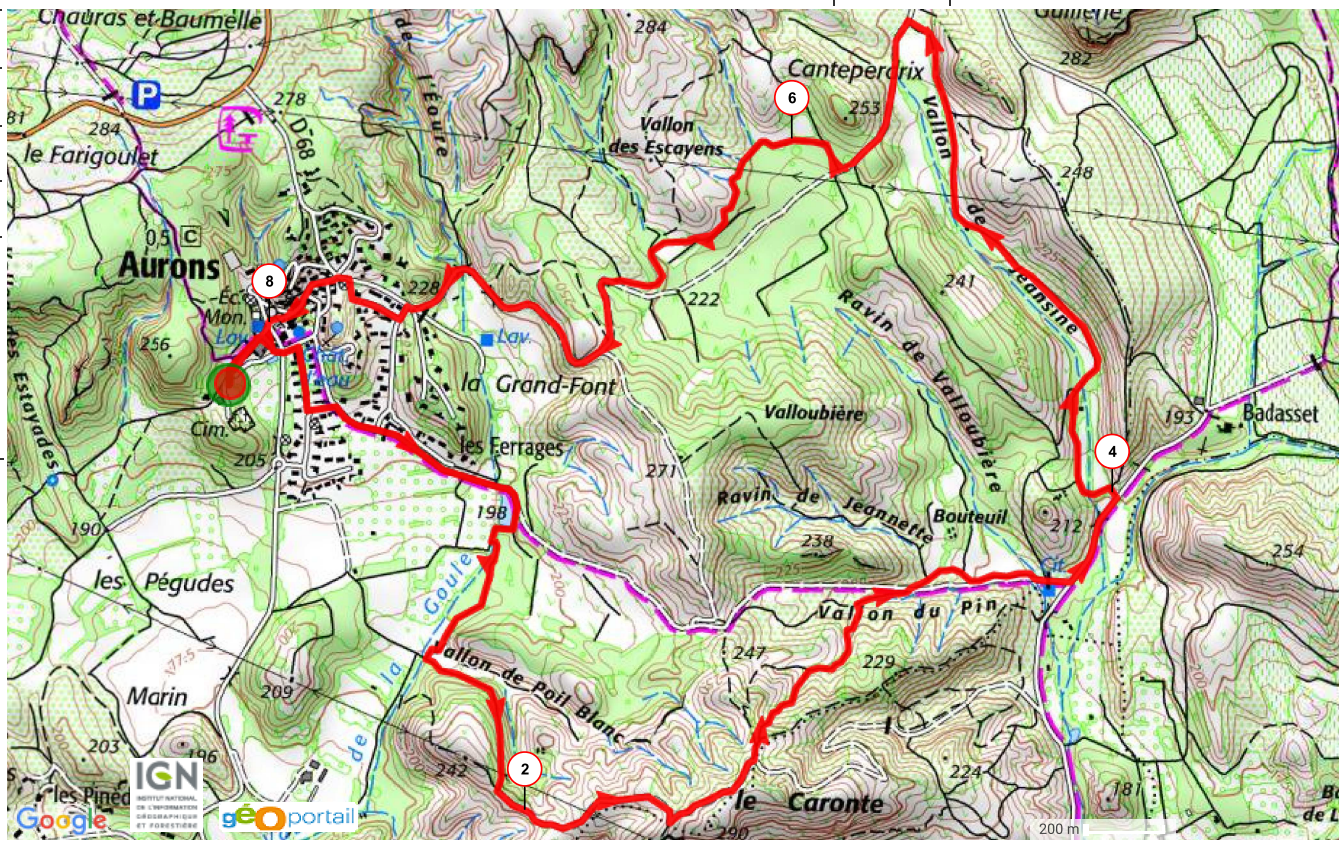

LAT, LNG : 43.654770°, 5.149200° UTM : 31 N 673309 4835774

DESCRIPTION | PROFIL ALTIMETRIQUE | SERVICES | EXPORT GPS | TRANSFERT GPS

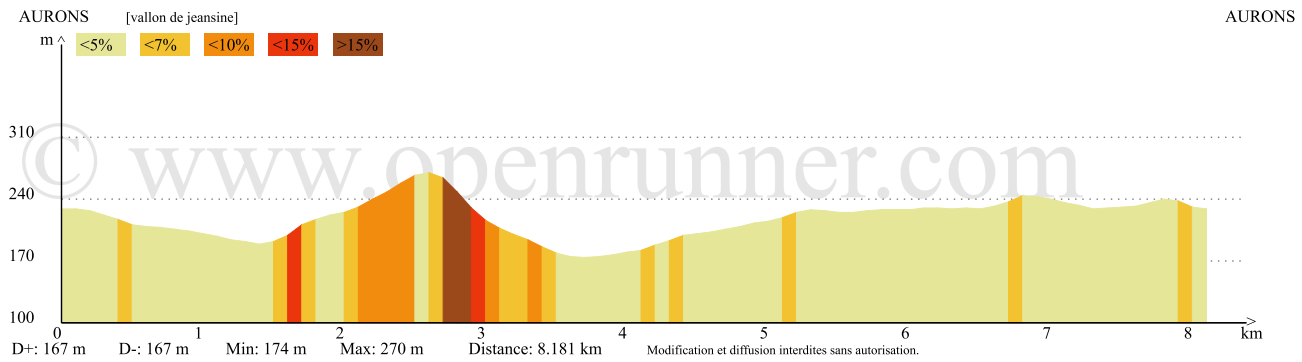

© www.openrunner.com

Position du curseur

Altitude: 198m D+: 0m D- : 31m Distance depuis le départ: 1.100km
Longitude: 5.16256° Latitude: 43.66004°

SERVICES

Insérez Openrunner dans vos pages web

EXPORT GPS

Choisissez votre format selon vos besoins

TRANSFERT GPS

Envoyez directement le tracé vers votre GPS GARMIN