De l'optimisme cabourgeois au désespoir de l'A.S.P.T.T. Caen

CAEN. – Il fallait un vainqueur, la logique fut respectée. Cabourg a donc gagné et c'est bien là l'essentiel dans l'esprit. On a beaucoup argumenté sur l'importance de la sortie de Hauguel. Les chiffres parlent et effectivement, le score est bien passé de 63-62 à 85-64. Sans aucun doute, le départ de l'entraîneur caennais a paralysé l'A.S.P.T.T., mais il faut bien admettre que, malgré tout, les Cabourgeois auraient à un moment ou à un autre creusé l'écart. Rien, par exemple, n'aurait pu empêcher Lamirand de faire son festival et, d'autre part, les joueurs de Bonomi, surtout les pivots, s'étaient usés sur Scarbrough.

On pourra alors se demander pourquoi les jeunes ne sont pas rentrés plus longtemps. Mais il ne nous appartient pas de juger d'un choix toujours difficile en pareille situation.

Grâce aux défaites de Neuilly à Beauvais et de Boulogne à Aulnoye, les Cabourgeois se retrouvent à la troisième place. Il ne sera peut-être pas aisé de conserver cette position mais le moindre danger de relégation est maintenant totalement exclu.

On ne pourra pas, malheureusement, en dire autant de la position caennaise. Le président Morel en est le premier conscient, les chanes de maintien sont infimes.

La suite du calendrier n'est pas des plus rassurantes, et il faudrait un concours de circonstances favorables pour que les Caennais se sauvent. Pour l'heure, il s'agira d'y croire jusqu'au bout et de lutter à chaque sortie. On sait depuis longtemps que le courage est la qualité première des P.T.T. S'ils doivent s'avouer vaincus, ce ne sera qu'à la dernière extrémité.

En tête, les jeux sont faits. Comme prévu, Evreux a dominé Sceaux. Avec cinq points d'avance, les Ebroïciens sont à l'abri d'un quelconque retour et leur place en seconde division est assurée.

Derrière, tout est possible et de Cabourg, troisième, à Beauvais, huitième, il n'y a que quatre points d'écart. C'est ddire que mathématiquement, rien n'est joué.

On peut quand même envisager que Cabourg, Neuilly et Boulogne resteront aux premières places. Il restera alors deux places pour cinq clubs, souhaitons que l'une d'elles soit réservée à l'A.S.P.T.T. Caen.

Cabourg - P.T.T. Caen

Hauguel sort et Cabourg gagne

CAEN. – Lorsqu'à la 29e minute Hauguel dût quitter le terrain, le score était encore de 63 à 62. Rien à ce moment n'était joué et pourtant huit minutes plus tard, les Cabourgeais menaient 85-64. Ainsi, pendant cette période qui suivit la sortie de l'entraîneur caennais, un seul panier fut marqué par Pétré alors qu'en face c'était le festival. Un festival Lamirand en fait qui a été de loin le joueur le plus en vue samedi soir.

Contractées par l'enjeu, les deux équipes révalisaient de maladresses en cette première période. Après un départ en trombe de Cabourg, grâce à trois paniers consécutifs de Leportier, Scarbrough et Claude Martin, il fallait vite se rendre à l'évidence, le match ne serait pas beau. Après dix minutes de jeu on n'en était qu'à 14-13. Jusqu'au repos on allait un peu s'ennuyer.

A Cabourg, Lamirand et Scarbrough dominaient au rebond malgré Colette et un bon Desjeux bien remis de son accident. Les Caennais tenaient malgré les fautes qui s'accumulaient et pourtant, Allerme ne pouvait s'exprimer totalement en raison des flaques d'eau qu recouvraient la partie droite deu terrain et qui rendaient la surface glissante au point que l'arbitre lui-même chuta.

Au repos donc le score était nul 37-37. La reprise devait nous offrir un tout autre spectacle et sans que ce soit du basket de qualité, le niveau montait nettement.

D'abord une période de suspens dans une chande ambiance, où à tour de rôle les équipes prenaient l'avantage. Claude Martin, Scarbrough et Lamirand pour Cabourt, Hauguel et Petré pour Caen réalisaient de très bonnes choses. La rentrée de Sagna chez les locaux allait poser des sérieux problèmes à l'A.S.P.T.T. qui heureusement compensait à ce moment là par l'oportunité de Colette.

On arrivait donc à 63-62 en faveur des joueurs de Bonnaud et Hauguel sortait définitivement il restait onze minutes.

On pouvai s'attendre alors à ce que les postiers éprouvent des difficultés. On était hélas, pour eux loin de la vérité car profitant du flottement des visiteurs un certain Lamirand médusait littéralement l'adversaire. Tout lui réussissait, bras roulé, débordement, claquette. Réussite ? Possible mais surtout quel bon jugement dans ses déplacements. Bref, du grand Lamirand qui condamnait ainsi les caennais. Un sursaut d'orgueil de l'A.S.P.T.T. qui par Billant (8 pts en trois minutes) réduisait l'écart. Dommage peut-être que le jeune caennais ne soit pas rentré plus tôt.

Finalement Cabourg, l'emportait sans problème 93-79. Une victoire qui met les joueurs de Bonnaud définitivement à l'abri et qui hélas conduit un peu plus l'A.S.P.T.T. Caen vers la rélégation.

Cabourg : Martin 19, Lamirand 18, Scarbrough 17, Maillard 10, Leportier 12, Sagna 9, Martin G. 8.

A.S.P.T.T. Caen : Petré 20, Hauguel 16, Allerme 12, Colette 12, Desjeux 11, Billant 8.

2 joueurs sortis, Hauguel 29e, et Helaine 34e.

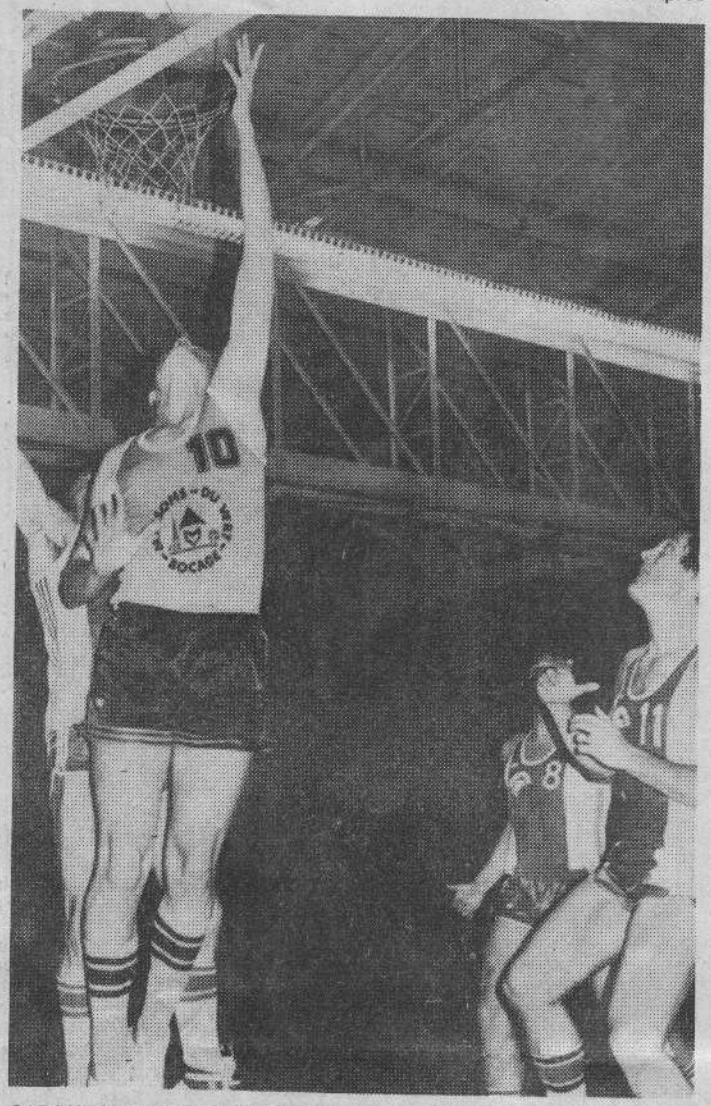

CABOURG - ASPTT CAEN (93-79). – Jean-Paul Lamirand fut remarquable de bout en bout. Il marqa ici malgré l'opposition de Collette et Helaine.

(Photo Alain Le Ster)